

**C-surance** offre au responsable des RH de l'Entreprise un accès en temps réel à l'information pertinente selon ses droits d'accès :

- Pour consultation
- Pour effectuer des requêtes de changement supervisées
- Calcul réel ou hypothèse
- Impression des dossiers

Pour l'entreprise : Accès en temps réel à l'information

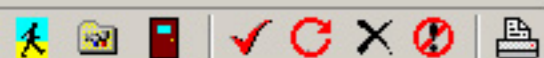

**Entreprise - (GAP42CL11) Stéphanie Excel Inc**

Gestion  
Listes

- Liste contrats
- Liste des employés
- Liste des factures
- Liste des retenues à la source
- Liste d'hypothèses calcul

**Dossier employé**

Champ de recherche Valeur de recherche

Recherche étendue  Recherche exacte

# Employé	Nom	Prénom	Division	Classe	# certificat	# Départ
	Piché	Martine	001	01		
	Parent	Christian	001	01		
	Blanchette	Sylvain	001	01		
	Houle	Chantale	001	01		
	Martel	Francois	001	01		
	Himbert	David	001	01		
	Laforce	Serge	001			
	Hébert	Jean Claude	001			
42	Riopelle	Jean	001			
	Proulx	Lise	001			
	Laporte	Diane	001	01		
	Sirois	Richard	001	01		
	Shepell	Donald	001	01		

13 Enregistrement(s)

Un accès simplifié permet d'avoir accès à l'ensemble des employés. La recherche peut être effectuée selon différents scénarios.

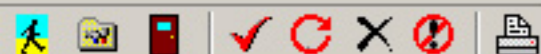

## Dossier employé (GAP42EMP25) - Stéphanie Excel Inc - Sirois, Richard

Nom	Sirois	# certificat		Adresse	
Prénom	Richard	# employé		Ville	
Date naissance	1950/01/30	# département		Province	QC
Date d'embauche	2001/07/04	NAS		Code postal	
Sexe	M	Statut d'assurance	F	Tél (rés/bur)	( ) - ( ) -
Couverture CSST	O	Facteur de retenues	1	Fax	( ) -
Langue	F	Autochtone	<input type="checkbox"/>	Courriel	
				Occupation	Président

Détails assurance collective | Famille | Remarques | Informations (autres)

Informations de base		Gar	ADM	Statut	Preuves	Grand-père	Flexible	Mult. / Unité	État
# mouvement	12	VIE	<input checked="" type="checkbox"/>	O					
État	Courant	DMA	<input checked="" type="checkbox"/>	O					
Date de saisie	2004/02/03	PAC	<input checked="" type="checkbox"/>	F					
Date effective	2004/01/01	IH	<input checked="" type="checkbox"/>	O					
Usager	Jean Riopelle	IP	<input checked="" type="checkbox"/>	O					
Motif	Changement admissibilité	AM	<input checked="" type="checkbox"/>	F					
Division	001, Stéphanie Excel Inc	MED	<input checked="" type="checkbox"/>	F					
Classe	01, Tous les employés	VFA	<input checked="" type="checkbox"/>		O				
État d'emploi	Actif								
Salaire assuré	98 500.00 \$								
Salaire réel	98 500.00 \$								
Fumeur	N								
Admissible auto	<input checked="" type="checkbox"/>								

Chaque dossier inclut l'ensemble des informations pertinentes et détaillées. L'opérateur pourra consulter chacune des pièces d'informations.

Le rouge indique des informations essentielles qui sont absentes, le jaune reflète des informations qui seraient fortement recommandées d'être saisies.

En cliquant sur l'une ou l'autre des garanties d'assurances, un détail sera disponible.



Dossier employé (GAP42EMP25) - Stéphanie Excel Inc - Sirois, Richard

Nom	Sirois	# certificat		Adresse	
Prénom	Richard	# employé		Ville	
Date naissance	1950/01/30	# département		Province	QC
Date d'embauche	2001/07/04	NAS		Code postal	
Sexe	M	Statut d'assurance	F	Tél (rés/bur)	( ) - ( ) -
Couverture CSST	O	Facteur de retenues	1		
Langue	A	Autochtone	<input type="checkbox"/>		

Détails assurance collective | Famille | Remarques | Informations (autres)

Informations de base		Gar	ADM	Statut	Preuves	Gra
# mouvement	12	VIE	<input checked="" type="checkbox"/>	O		
État	Courant	DMA	<input checked="" type="checkbox"/>	O		
Date de saisie	2004/02/03	PAC	<input checked="" type="checkbox"/>	F		
Date effective	2004/01/01	IH	<input checked="" type="checkbox"/>	O		
Usager	Jean Riopelle	IP	<input checked="" type="checkbox"/>	O		
Motif	Changement admissibilité	AM	<input checked="" type="checkbox"/>	F		
Division	001, Stéphanie Excel Inc	MED	<input checked="" type="checkbox"/>	F		
Classe	01, Tous les employés	VFA	<input checked="" type="checkbox"/>		O	
État d'emploi	Actif					
Salaire assuré	98 500.00 \$					
Salaire réel	98 500.00 \$					
Fumeur	N					
Admissible auto	<input checked="" type="checkbox"/>					

Une liste de rapports et d'activités est disponible.

- Mouvement précédent
- Mouvement suivant
- Créer nouveau mouvement
- Effacer mouvement
- Supprimer conjoint
- Résumé des couvertures et des coûts (simplifié)
- Résumé des couvertures et des coûts
- Facture de l'employé
- Rapport cumulatif
- Raccourci vers institution bancaire
- Contribution de l'employeur
- Maintien des protections
- Validation du dossier
- Calcul rapide
- Liste des factures
- Liste des retenues à la source
- État de compte
- Liste contrats / projets
- Dossier invalidité
- Employé précédent
- Employé suivant

**Insured Information's**

<b>Sirois, Richard</b>	<i>Employee #</i>		<i>Employer</i>	Stéphanie Excel Inc
	<i>SIN</i>		<i>Certificate #</i>	
	<i>Gender</i>	M	<i>Division</i>	001, Stéphanie Excel Inc
	<i>Birth date</i>	1950/01/30	<i>Class</i>	01, Tous les employés
QC	<i>Hiring date</i>	2001/07/04		
	<i>Insurance status</i>	Family	<i>Job status</i>	Active
	<i>Insure salary</i>	98500.00 \$	<i>Job title</i>	Président
	<i>Enrolment date</i>	2004/02/03	<i>No of annual payroll</i>	52

**Group insurance Information's**

<i>Policy #</i>	<i>Insurer</i>
19490802	Sun Life du Canada

*Note: The information comes from of active contracts and the real employee file*

**Description of benefits and costs**

	<i>Admissible</i>	<i>Coverage</i>	<i>Monthly</i>	<i>By pay period</i>	
				<i>Employer</i>	<i>Employee</i>
Policy holder life insurance	Yes	100 000.00 \$	25.00 \$	2.39 \$	3.90 \$
Employee's accidental death and dismemberment	Yes	100 000.00 \$	4.00 \$	1.00 \$	0.00 \$
Life insurance of dependants	Yes	Family	0.87 \$	0.22 \$	0.00 \$
Short term disability	Yes	700.00 \$	84.70 \$	0.00 \$	21.31 \$
Long term disability	Yes	2 000.00 \$	40.60 \$	0.00 \$	10.21 \$
Extended health care	Yes	Family	126.46 \$	31.81 \$	0.00 \$
Drug insurance	Yes	Family	0.00 \$	0.00 \$	0.00 \$
Policy holder optional life insurance	Yes	0.00 \$	0.00 \$	0.00 \$	0.00 \$

**Summary**

<i>Monthly</i>		<i>Pay period</i>		<i>Taxable benefits</i>		<i>Deductible benefits</i>	
<i>Sub total</i>	281.63 \$	<i>Employee</i>	35.42 \$	<i>Qc-LIFE</i>	3.61 \$	<i>Fed-Life</i>	2.61 \$
<i>Adjustment</i>	0.00 \$	<i>Employer</i>	35.42 \$	<i>Qc-HC</i>	31.81 \$	<i>Fed</i>	0.00 \$
<i>Prov Ins tax</i>	25.35 \$						
<i>Total</i>	306.98 \$	<i>Total</i>	70.84 \$	<i>Total</i>	35.42 \$	<i>Total</i>	2.61 \$

**Un rapport sommaire est disponible et sera produit automatiquement dans la langue de l'employé.**

**Informations de l'assuré**

<b>Sirois, Richard</b>	<i># employé</i>		<i>Employeur</i>	Stéphanie Excel Inc
	<i>NAS</i>		<i># certificat</i>	
	<i>Sexe</i>	M	<i>Division</i>	001, Stéphanie Excel Inc
	<i>Date naissance</i>	1950/01/30	<i>Classe</i>	01, Tous les employés
QC	<i>Date d'embauche</i>	2001/07/04		
	<i>Statut d'assurance</i>	Familial	<i>État d'emploi</i>	Actif
	<i>Salaire assuré</i>	98500.00 \$	<i>Emploi occupé</i>	Président
	<i>Date d'admissibilité</i>	2004/02/03	<i>Nb retenues annuelles</i>	52

**Informations assurance collective**

<i># Police</i>	<i>Assureur</i>
19490802	Sun Life du Canada

Note : les informations proviennent des contrats actifs et du dossier réel de l'employé

**Description des couvertures et des coûts**

		<i>Admissible</i>	<i>Couverture</i>	<i>Mensuel</i>	<i>Par période de paie</i>	
					<i>Employeur</i>	<i>Employé</i>
Assurance Vie de l'adhérent		Oui	100 000.00 \$	25.00 \$	2.39 \$	3.90 \$
Nom du plan	: Plan standard *, *					
Couverture	: 2 x le salaire					
Minimum d'assurance	: 10000\$					
Maximum sans preuves	: 100000\$					
Maximum avec preuves	: 100000\$					
Prestation arrondie	: Au 1000\$ supérieur					
Délai d'admissibilité	: 3 mois					
Exonération des primes	: 121 jours					
Réduction	: De 50% à 65 ans					
Terminaison	: A 70 ans ou à la retraite.					
Décès Mutilation Accidentelle de l'adhérent		Oui	100 000.00 \$	4.00 \$	1.00 \$	0.00 \$
Nom du plan	: 2 X LE SALAIRE					
Couverture	: 2 x le salaire					
Minimum d'assurance	: 10000\$					
Maximum sans preuves	: 100000\$					
Maximum avec preuves	: 100000\$					
Prestation arrondie	: Au 1000\$ supérieur					
Délai d'admissibilité	: 3 mois					
Exonération des primes	: 121 jours					
Réduction	: De 50% à 65 ans					
Terminaison	: A 70 ans ou à la retraite.					
Assurance Vie des personnes à charges		Oui	Familial	0.87 \$	0.22 \$	0.00 \$
Nom du plan	: 10000\$					
Couverture conjoint	: 10000\$					
Couverture enfants	: 5000\$					
Début couverture enfants	: Dès la naissance					
Fin couverture enfants	: 21 ans , 25 ans si étudiant					
Délai d'admissibilité	: 3 mois					
Exonération des primes	: 121 jours					
Réduction	: De 50% à 65 ans					
Terminaison	: A 70 ans ou à la retraite.					
Indemnité Hebdomadaire		Oui	700.00 \$	84.70 \$	0.00 \$	21.31 \$
Nom du plan	: 66,66%					
Couverture	: 66.66% du					
Maximum sans preuves	: 700\$					
Maximum avec preuves	: 700\$					

**Un rapport détaillé est disponible et sera produit automatiquement dans la langue de l'employé.**

Délai d'admissibilité : 3 mois  
 Réduction : De 50% à 65 ans  
 Terminaison : A 65 ans ou à la retraite.

**Sommaire**

<i>Mensuel</i>		<i>Période de paie</i>		<i>Avantages imposables</i>		<i>Avantages déductibles</i>	
<i>Sous-total</i>	281.63 \$	<i>Employé</i>	35.42 \$	<i>Qc-VIE</i>	3.61 \$	<i>Fed-Vie</i>	2.61 \$
<i>Ajustement</i>	0.00 \$	<i>Employeur</i>	35.42 \$	<i>Qc-MAL</i>	31.81 \$	<i>Prov.</i>	31.81 \$
<i>Taxe ass prov</i>	25.35 \$					<i>Féd</i>	0.00 \$
<i>Total</i>	306.98 \$	<i>Total</i>	70.84 \$	<i>Total</i>	35.42 \$	<i>Total</i>	2.61 \$

**Informations de l'assuré**

<b>Sirois, Richard</b>	# employé		Employeur	Stéphanie Excel Inc
	NAS		# certificat	
	Sexe	M	Division	001, Stéphanie Excel Inc
	Date naissance	1950/01/30	Classe	01, Tous les employés
QC	Date d'embauche	2001/07/04	État d'emploi	Actif
	Statut d'assurance	Familial	Emploi occupé	Président
	Salaire assuré	98500	Nb retenues annuelles	52

**Cumulatif par garantie du 2004/01/01 au 2004/12/31**

	Admissible	Couverture	Prime	Retenues à la source	
				Employeur	Employé
Assurance Vie de l'adhérent	Oui	Couverture	121.00 \$	36.44 \$	60.45 \$
Décès Mutilation Accidentelle de l'adhérent	Oui	Couverture	36.00 \$	24.93 \$	10.07 \$
Assurance Vie des personnes à charges	Oui	Familial	7.83 \$	3.52 \$	4.18 \$
Indemnité Hebdomadaire	Oui	Couverture	762.30 \$	0.00 \$	745.85 \$
Incapacité Prolongée	Oui	Couverture	365.40 \$	0.00 \$	357.35 \$
Assurance Maladie	Oui	Familial	1 138.14 \$	1 113.35 \$	0.00 \$
Assurance Médicaments	Oui	Familial	0.00 \$	0.00 \$	0.00 \$
Assurance Vie facultative de l'adhérent	Oui		0.00 \$	0.00 \$	0.00 \$

**Sommaire du 2004/01/01 au 2004/12/31**

Assurance collective		Retenues à la source		Avantages imposables		Avantages déductibles	
Sous-total	2430.67 \$	Employé	1177.90 \$	Qc-VIE	64.89 \$	Fed-Vie	39.96 \$
Taxe ass prov	218.76 \$	Employeur	1178.24 \$	Qc-MAL	1113.35 \$	Prov.	636.20 \$
						Féd	0.00 \$
<b>Total</b>	<b>2649.46 \$</b>	<b>Total</b>	<b>2356.14 \$</b>	<b>Total</b>	<b>1178.24 \$</b>	<b>Total</b>	<b>39.96 \$</b>

**Formule de calcul pour fins d'impôt**

	Provincial	Fédéral
Primes payées (garanties santé)	636.20 \$	0.00 \$
+ Franchises payées durant cette période	\$	\$
+ Coassurance absorbée durant cette période	\$	\$
- 3% du salaire assurable	\$	\$
= Résultat du calcul	\$	\$

**Un rapport cumulatif est disponible pour la période de temps qui sera sélectionnée par l'opérateur.**



**Informations de l'assuré**

<b>Sirois, Richard</b>	<i># employé</i>		<i>Employeur</i>	Stéphanie Excel Inc
	NAS		<i># certificat</i>	
	<i>Sexe</i>	M	<i>Division</i>	001, Stéphanie Excel Inc
	<i>Date naissance</i>	1950/01/30	<i>Classe</i>	01, Tous les employés
QC	<i>Date d'embauche</i>	2001/07/04		
	<i>Statut d'assurance</i>	Familial	<i>État d'emploi</i>	Actif
	<i>Salaire assuré</i>	98500.00 \$	<i>Emploi occupé</i>	Président
	<i>Date d'admissibilité</i>	2004/02/03	<i>Nb retenues annuelles</i>	52

**Informations assurance collective**

<i># Police</i>	<i>Assureur</i>
19490802	Sun Life du Canada

Note : les informations proviennent calcul rapide

**Description des couvertures et des coûts**

	<i>Admissible</i>	<i>Couverture</i>	<i>Mensuel</i>	<i>Par période de paie</i>	
				<i>Employeur</i>	<i>Employé</i>
Assurance Vie de l'adhérent	Oui	100 000.00 \$	25.00 \$	2.39 \$	3.90 \$
Décès Mutilation Accidentelle de l'adhérent	Oui	100 000.00 \$	4.00 \$	1.00 \$	0.00 \$
Assurance Vie des personnes à charges	Oui	Familial	0.87 \$	0.22 \$	0.00 \$
Indemnité Hebdomadaire	Oui	700.00 \$	84.70 \$	0.00 \$	21.31 \$
Invalidité Prolongée	Oui	2 000.00 \$	40.60 \$	0.00 \$	10.21 \$
Assurance Maladie	Oui	Familial	126.46 \$	31.81 \$	0.00 \$
Assurance Médicaments	Oui	Familial	0.00 \$	0.00 \$	0.00 \$
Assurance Vie facultative de l'adhérent	Oui	0.00 \$	0.00 \$	0.00 \$	0.00 \$

**Sommaire**

<i>Mensuel</i>	<i>Période de paie</i>	<i>Avantages imposables</i>			<i>Avantages déductibles</i>				
<i>Sous-total</i>	281.63 \$	<i>Employé</i>	35.42 \$	<i>Qc-VIE</i>	3.61 \$	<i>Fed-Vie</i>	2.61 \$	<i>Prov.</i>	31.81 \$
		<i>Employeur</i>	35.42 \$	<i>Qc-MAL</i>	31.81 \$			<i>Féd</i>	0.00 \$
<i>Taxe ass prov</i>	25.35 \$								
<i>Total</i>	306.98 \$	<i>Total</i>	70.84 \$	<i>Total</i>	35.42 \$	<i>Total</i>	2.61 \$		

Suite à un changement ou selon un mouvement sélectionné à même l'historique d'activités, il sera possible d'obtenir un calcul ponctuel.

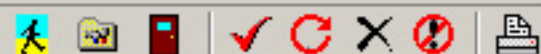

## Requête de mouvement employé

No requête **13** Origine **Allegroupe** Créateur **02 relie au dossier** | Date requête **2004-10-20**  
Employé **Sirois, Richard** Statut **Suspend** Administrateur Date traité

Employé | Mouvement | Conjoint | Enfants et Bénéficiaires

## Modification demandée

Nom	Sirois	NAS	_____
Prénom	Richard	Statut assurance	F ▾
Sexe	M ▾	Couv. CSST	O ▾
Date naissance	1950/01/30 ▾	# certificat	_____
Adresse	_____	# employé	_____
Ville	_____	# département	_____
Province	QC ▾	Langue	F ▾
Code postal	____	Occupation	Président
Tél. rés.	_____	Date d'embauche	2001/07/04 ▾
Tél. bur.	_____	Autochtone	<input type="checkbox"/>
Fax	_____		
Courriel	_____		

## Priorité

Haute  Normale  Basse

Notes sur la requête de mouvement

Inclure résumé des garanties dans rapport

En mode requête de changement, l'opérateur sera autorisé à:

- Demander des calculs hypothétiques pour évaluer l'implication de changements possibles
- Faire des requêtes de changement qui seront supervisées et validées par un professionnel autorisé.

## Fonctions

- Calcul
- Impression
- Transmettre
- Suspend
- Fermer

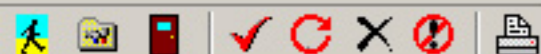

## Requête de mouvement employé

No requête **13**      Origine **Allegroupe**      Créateur **02 relie au dossier** | Date requête **2004-10-20**  
 Employé **Sirois, Richard**      Statut **Suspend**      Administrateur      Date traité

Employé    Mouvement    Conjoint    Enfants et Bénéficiaires

### Modification demandée

Date de saisie    2004/02/03    Division    001 - Stéphanie Excel Inc  
 Date effective    2004/01/01    Classe    01 - Tous les employés  
 Code changement    Changement admissibilité    Module  
 État d'emploi    Actif  
 Fumeur    N  
 Salaire assuré    98500  
 Salaire réel    98500

### Fonctions

- Calcul
- Impression
- Transmettre
- Suspend
- Fermer

Une demande de calcul suivie d'une demande d'impression permettra d'obtenir un calcul conformément aux conditions existantes au moment de la demande.

Gar	ADM	Statut	Preuves	Grand-père	Mult. / Unité	Flexible	État
VIE	- <input checked="" type="checkbox"/>	O					
DMA	- <input checked="" type="checkbox"/>	O					
PAC	- <input checked="" type="checkbox"/>	F					
IH	- <input checked="" type="checkbox"/>	O					
IP	- <input checked="" type="checkbox"/>	O					
AM	- <input checked="" type="checkbox"/>	F					
MED	- <input checked="" type="checkbox"/>	F					
VFA	- <input checked="" type="checkbox"/>		O		3		

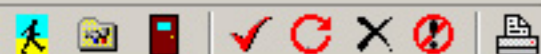

## Requête de mouvement employé

No requête **13**      Origine **Allegroupe**      Créateur **02 relie au dossier** | Date requête **2004-10-20**  
Employé **Sirois, Richard**      Statut **Suspend**      Administrateur      Date traité

Employé | Mouvement | Conjoint | Enfants et Bénéficiaires

Fonctions

- Calcul
- Impression
- Transmettre
- Suspend
- Fermer

Modification demandée

+ Ajouter      - Supprimer

Nom      Sirois  
Prénom      Diane  
NAS      123 456 789  
Date naissance      1962/08/15  
Sexe      F  
# Police      PoL123  
# certificat      555998  
Assureur      Aig  
Date de mariage      2000/10/20  
Date d'union libre  
Date d'admissibilité      2001/01/01  
Date terminaison  
Fumeur      N  
Coord. bénéfices      Pas de coordination

Toutes les informations pertinentes sont accessibles.

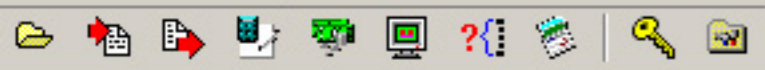

**Liste des requêtes de mouvements**

Dossier : Stéphanie Excel Inc Statut de la requête : Accepté

Champ de recherche : Statut de la requête  
Valeur de la recherche : Accepté

Nom employé	Créé le	Date du traitement	Origine
Riopelle, Jean	2004-06-18	2004-10-06	Allegroupe
Sirois, Richard	2004-09-10	2004-10-06	Allegroupe
Riopelle, Jean	2004-09-20	2004-10-06	Allegroupe
Himbert, David	2004-10-06	2004-10-06	Allegroupe

Description du mouvement  
Date effective = 2004/01/01 Motif : Changement admissibilité

Créé par: Employeur 02 relie au dossier Flex Inc

Fermer

Le gestionnaire autorisé a accès à un module de supervision qui lui permettra d'assurer le suivi de chacun des dossiers soumis.

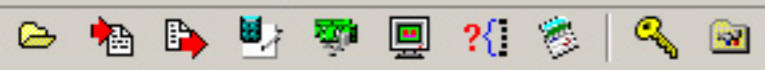

### Requête de mouvement employé

No requête **10**      Origine **Allegroupe**      Créateur **02 relie au dossier** | Date requête **2004-10-06**  
 Employé **Martel, Francois**      Statut **Suspend**      Administrateur      Date traité

Employé    Mouvement    Conjoint    Enfants et Bénéficiaires

Modification demandée

Date de saisie: 2004-01-20      Division: 001 - Stéphanie Excel Inc  
 Date effective: 2004-11-01      Classe: 01 - Tous les employés  
 Code changement: Changement salaire      Module:  
 État d'emploi: Actif  
 Fumeur: N  
 Salaire assuré: 52500  
 Salaire réel: 52500

- Fonctions
- Calcul
  - Impression
  - Transmettre
  - Accepté
  - Refuser
  - Suspens
  - Supprimer
  - Fermer

Gar	ADM	Statut	Preuves	Grand-père	Mult. / Unité	Flexible	État
VIE	- <input checked="" type="checkbox"/>	O					
DMA	- <input checked="" type="checkbox"/>	O					
PAC	- <input checked="" type="checkbox"/>	F					
IH	- <input checked="" type="checkbox"/>	O					
IP	- <input checked="" type="checkbox"/>	O					
AM	- <input checked="" type="checkbox"/>	F					
MED	- <input checked="" type="checkbox"/>	F					
VFA	- <input checked="" type="checkbox"/>	N	O		2		

Il pourra alors accepter le changement, y apporter des modifications ou encore refuser le changement.